

N O R
F A X

Brukervennlige og bærekraftige
løsninger til nordiske uterom

Montasjen er laget i samarbeid
med produsent

post@norfax.no
66 80 00 60

norfax.no

Montasjeanvisning

Tremiljø 3 felter



Det trengs følgende deler for å montere side- og bakvegger:



Art.nummer:
1130030
Brakett U-
For feste av bakvegger- se punkt 5.



Art.nummer:
Arbeidsskrue
For å skru fast Brakett U til bakvegg
- se punkt 5.



Art.nummer:
Tannmutter-
Feste punkt for sidevegger i Side stolpe



Art.nummer:
1130031
Brakett vinkel-
For feste av sidevegger- se punkt 9.



Art.nummer:
Franskskrue
For å skru fast Brakett U til bakvegg i treverk
- se punkt 5.



Art.nummer:
Umbraco skru
For feste av sidevegger inn i stolpe og via Tannmutteren punkt 9.

1. Legg stolpene horisontalt på to bukker el. lignende i denne rekkefølgen.
(se siste side for «Oversiktstegning»)



2. Plasser øvre og nedre drager, samt festesko.

NB!
Hvis leskuret monteres på eksisterende fundament bør føttene vris 180 grader for å ha nok av stand til eksisterende hullbilde. Se illustrasjon på side -.

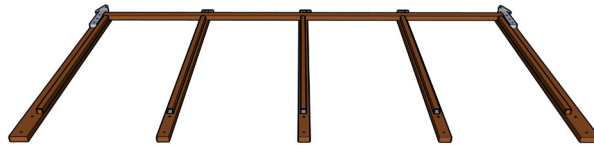

3. Legg på stolper og stram til med bolter.
Sett fast benkeknektene.

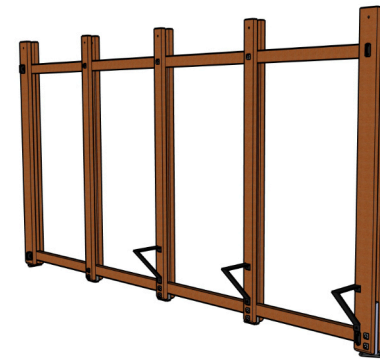
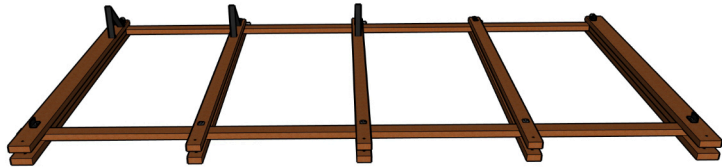

4. Legg veggfeltene ned i U-braketter som er festet i dragerne.

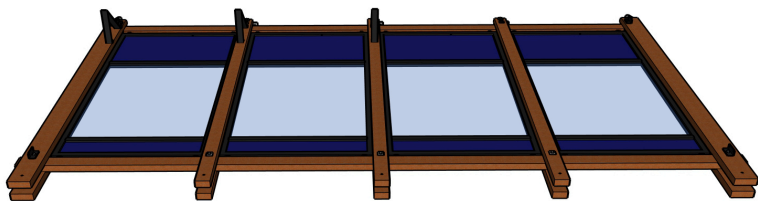

5. Snu U-brakettene og stram til skruene, for å sikre veggfestene

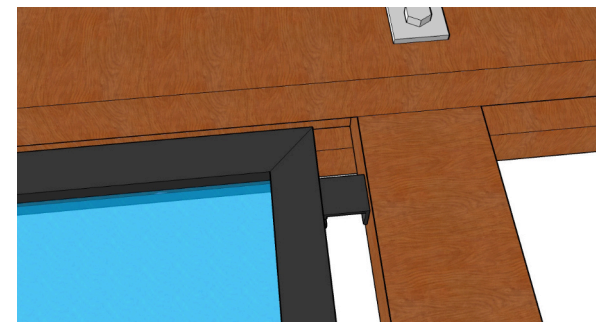
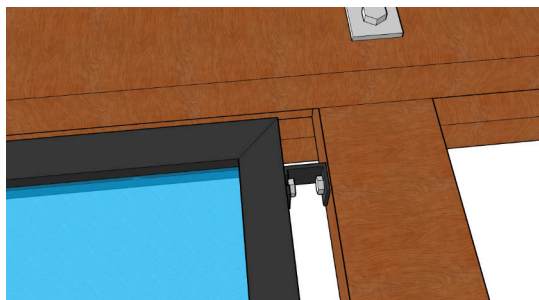

6. Fest gavlfeltene på hjørnestolpene

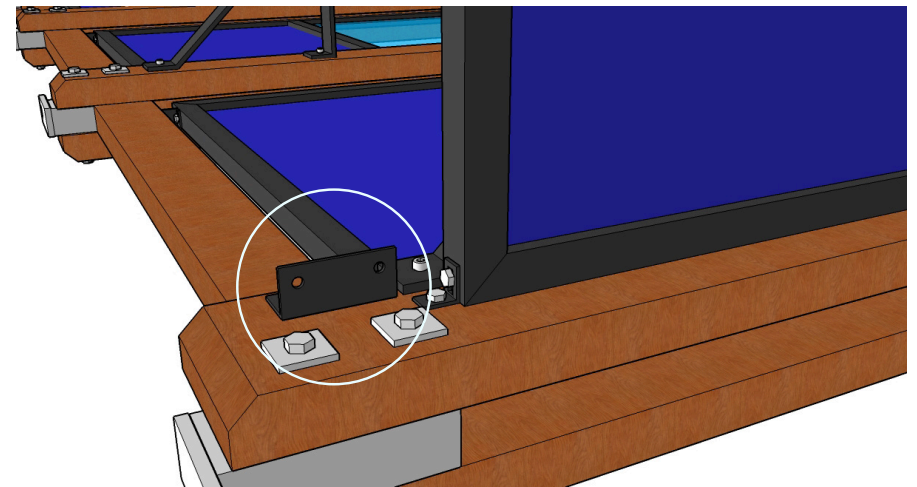
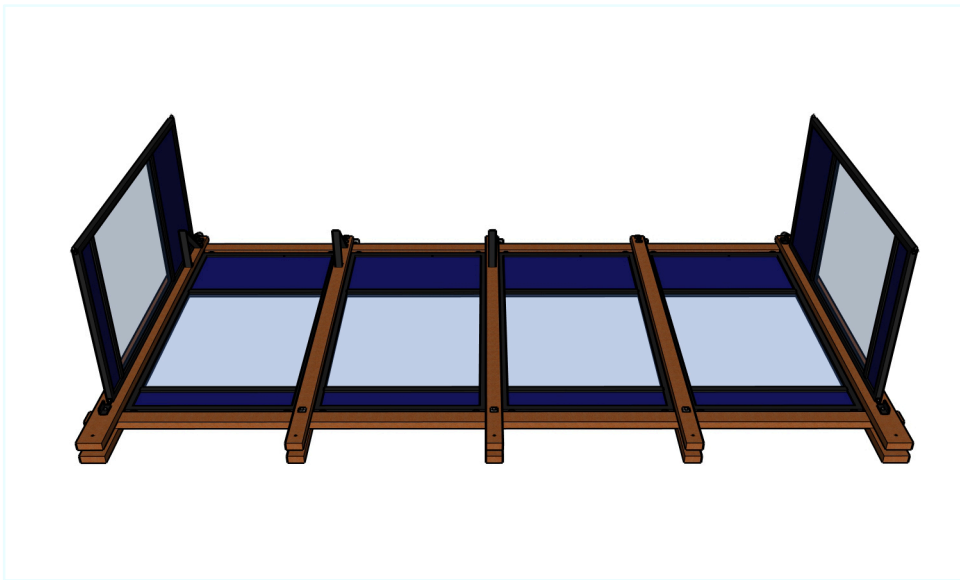

7. Reis opp veggene på løse klosser plassert under gavelfeltene

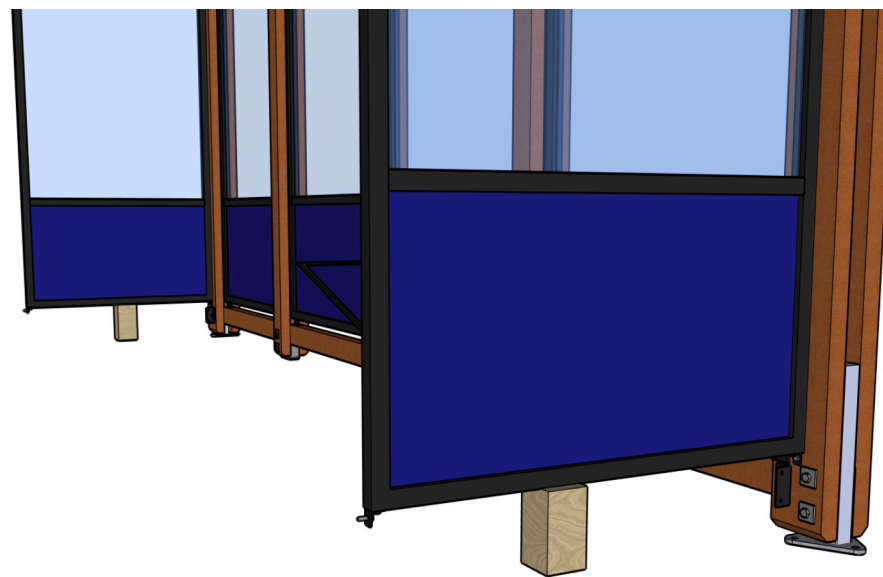
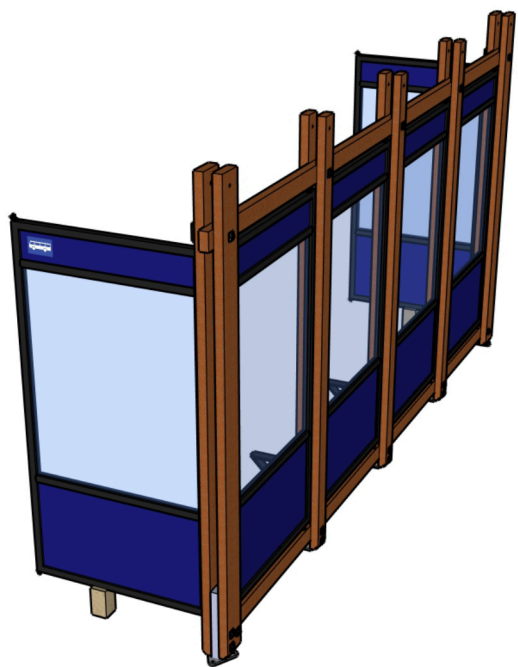

8. Sett sammen endestolper og øvre drager (front) på samme måte som vist i punkt 1 - 3

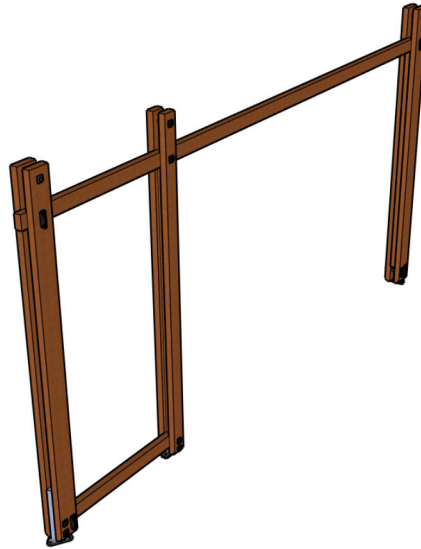

9. Fest endestolpene til gavlveggene og skru fast dekkbord over og under

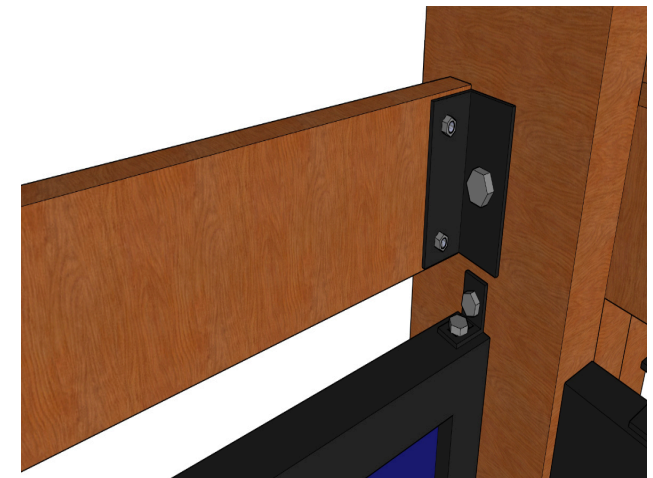

10. Løft på taket og fest med bolter



11. Skru fast benke plankene

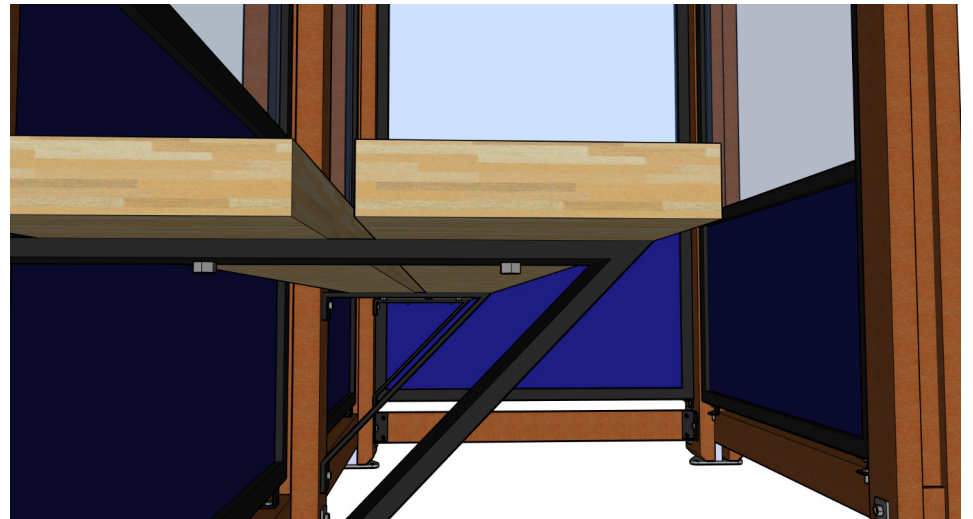
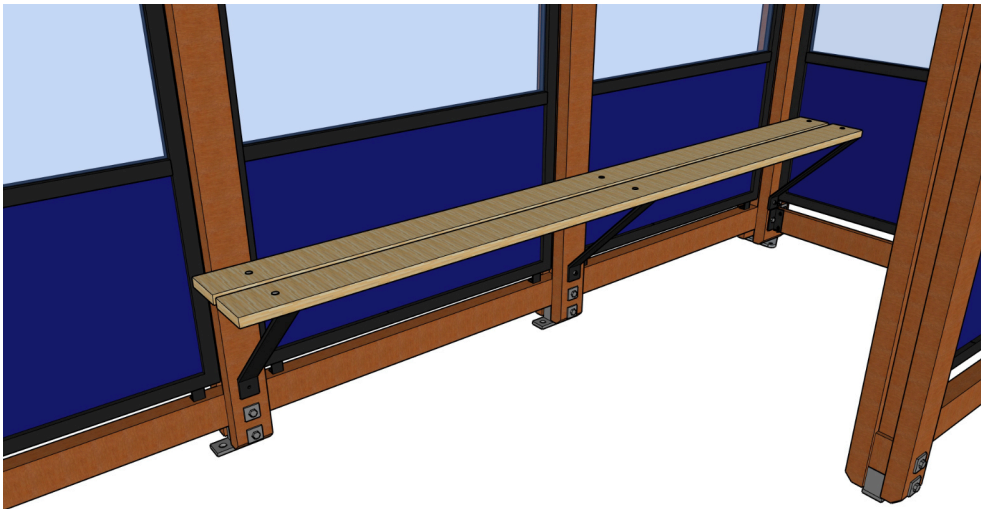

Gratulerer ! Du har nå montert et Tremiljø leskur



5
6

B
A

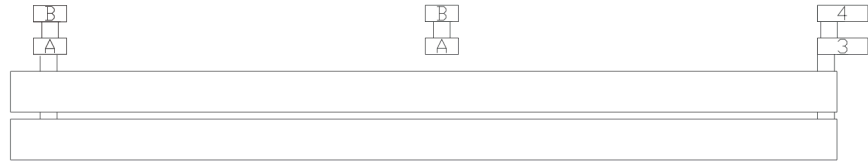

7
8



C
C

2
1

Inngang



Montering på eksisterende
«Tremiljø» fundament.

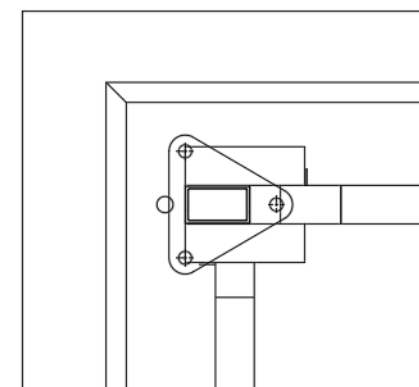
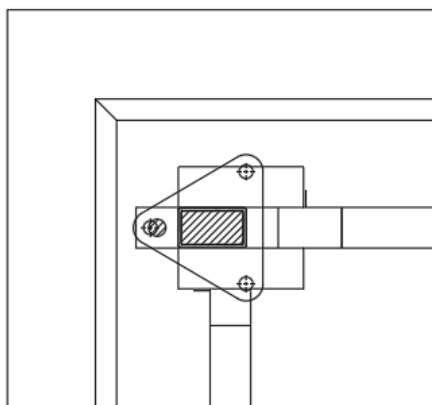
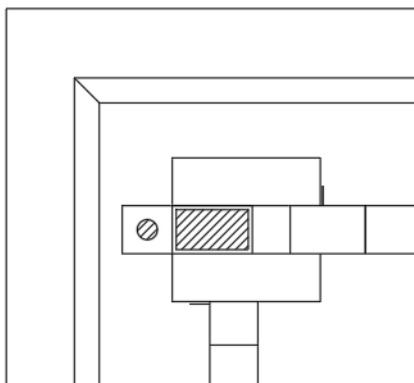

Ved montering på eksisterende fundament bør triangel foten roteres 180 grader.
Som illustrasjon viser over, vil det oppstå et avvik på ca 8 mm om man prøver å ha
Triangelfoten på standard måte.